



Klippguide



Skumförband (utan fästkant)

Mepilex® Up

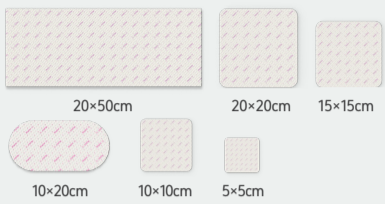

Mepilex® Transfer

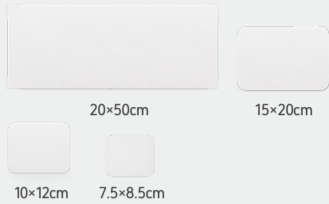

Mepilex® Lite



Mepilex® Ag

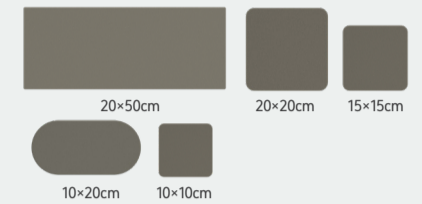

Mellan tår



Tåspets

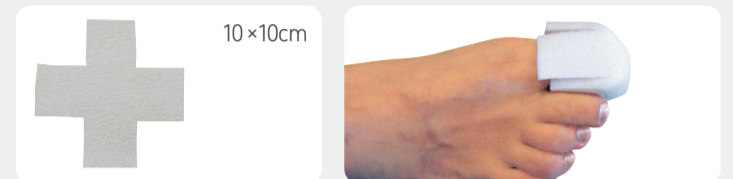

Finger och tå



Hand och fot



Armbåge och häl



Armhåla



Öra

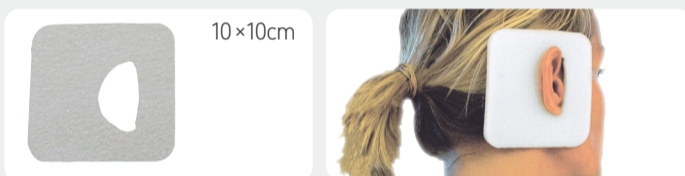

Runt slangar och katetrar



All-i-ett förband (med fästkant)

Mepilex® Border Flex



Mepilex® Border Flex Lite



När du klipper i ett allt-i-ett förband vänligen observera:

Klipp innan du tar bort skyddsfilm. Klipp inte i sårdynan, detta för att undvika läckage och/eller att fibrer kommer in i såret.

Finger

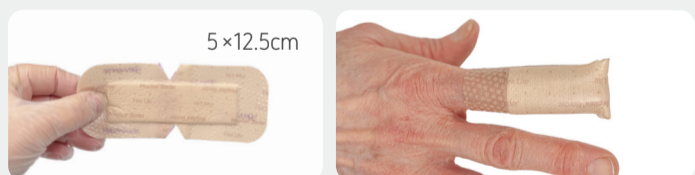

Tå

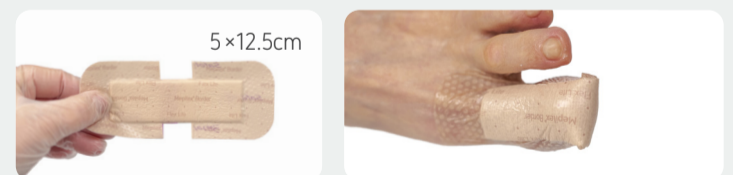

Häl

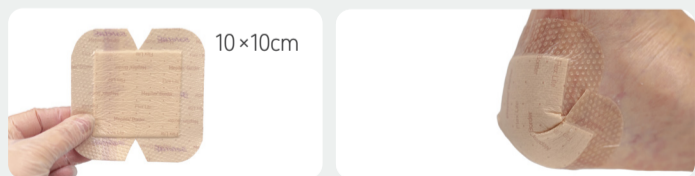

Led

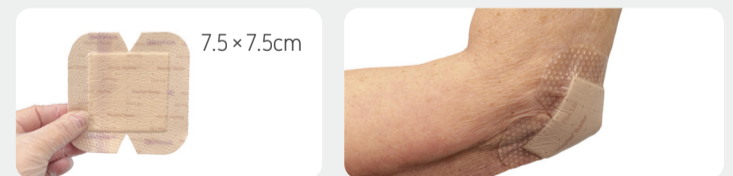

Öra

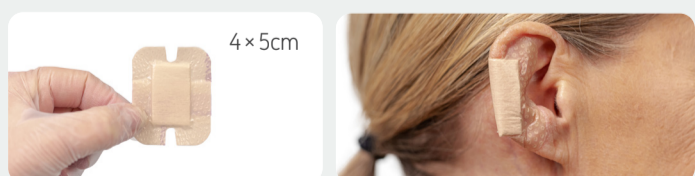

Mjuk vidhäftande silikon som minimerar smärta vid borttagning

Läs mer på www.molnlycke.com

Mölnlycke Health Care AB, Box 6, Entreprenörstråket 21, SE-431 53 Mölndal, Sverige. Tel +46 31 722 30 00. Varumärkena, namnen och logotyperna Mölnlycke, Granudacyn, Mepitel, Mepilex, Mextra, Exufiber och Safetac är globalt registrerade av ett eller flera företag i Mölnlycke Health Care Group © 2024 Mölnlycke Health Care AB. Med ensamrätt. SEWC1402412

Skanna QR för att komma åt My Mölnlycke supportplattform. Få direkt användarinformation som produktinformation och applikationsguider.

